Project funded by the European Union / Projet financé par l'Union européenne

EUROMED JUSTICE III PROJECT

PROJET EUROMED JUSTICE III

EUROMED

RÉUNION TECHNIQUE DE MISE À JOUR

Barcelone

30.09.2014

Implemented by / Mis en oeuvre par :

Lead firm / Chef de file :

EIPA Barcelona

Project funded by the European Union / Projet financé par l'Union européenne

EUROMED JUSTICE III PROJECT

*

PROJET EUROMED JUSTICE III

EUROMED

ACTIVITÉS SEPTEMBRE 2011 - MARS 2015

Implemented by / Mis en oeuvre par :

Lead firm / Chef de file :

EIPA Barcelona

PROJET EUROMED JUSTICE III
SEPTEMBRE 2011-MARS 2015
ACTIVITES

Project funded by the European Union / Projet financé par l'Union européenne

- 9 VISITES DE PREPARATION
- 2 RAPPORTS DE RECHERCHE
- 4 REUNIONS POUR LES RAPPORTS DE RECHERCHE
- 16 VISITES TECHNIQUES DANS LES PAYS BENEFICIAIRES
- 16 REUNIONS DE GROUPES DE TRAVAIL EXPERTS
- 4 MANUELS EUROMED
- 12 SEMINAIRES DE FORMATION
- 5 VISITES D'ETUDE DANS DES EM DE L'UE
- 2 REUNIONS DES ECOLES JUDICIAIRES DES PAYS DU VS
- 3 CONFERENCES REGIONALES + 1 REUNION DE MISE A JOUR
- ***TOTAL: 68 REUNIONS ET 6 PUBLICATIONS***

Implemented by / Mis en oeuvre par :

Lead firm / Chef de file :

EIPA Barcelona

FIIAPP

SOFRECO

DEUTSCHE STIFTUNG FÜR INTERNATIONALE RECHTLICHE ZUSAMMENARBEIT E.V. IRZ

EUROMED JUSTICE III PROJECT

PROJET EUROMED JUSTICE III

Project funded by the European Union / Projet financé par l'Union européenne

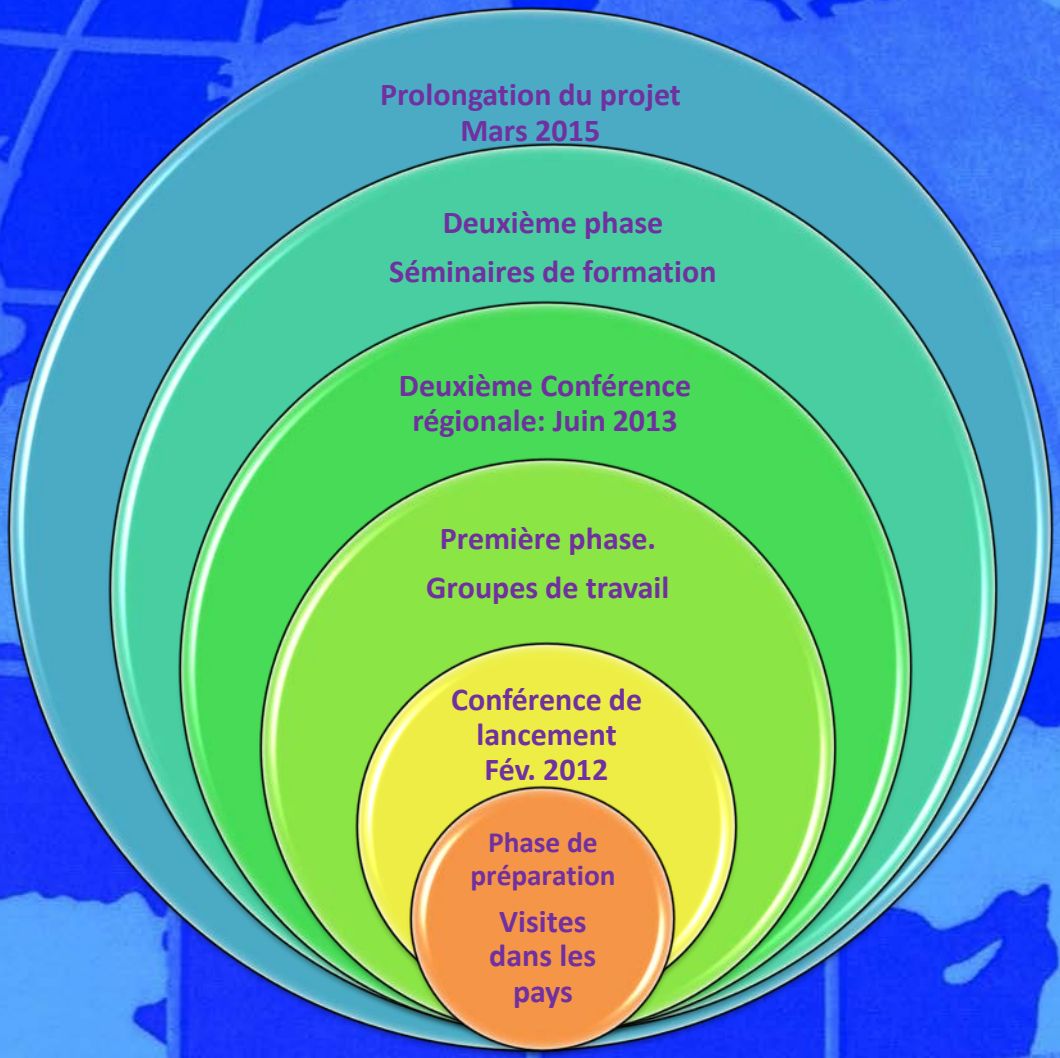

Implemented by / Mis en oeuvre par :

Lead firm / Chef de file :

EIPA Barcelona

Project funded by the European Union / Projet financé par l'Union européenne

EUROMED JUSTICE III PROJECT

*

PROJET EUROMED JUSTICE III

EUROMED

PROLONGATION EMJ III

Implemented by / Mis en oeuvre par :

Lead firm / Chef de file :

EIPA Barcelona

FIIAPP

SOFRECO

DEUTSCHE STIFTUNG FÜR INTERNATIONALE RECHTLICHE ZUSAMMENARBEIT E.V. IRZ

Project funded by the European Union /
Projet financé par l'Union

Vision

Optimiser les résultats

S'adapter aux circonstances

Préserver les résultats obtenus.

Préserver la valeur ajoutée

Implemented by / Mis en oeuvre par :
Lead firm / Chef de file :
EIPA Barcelona

Project funded by the European Union / Projet financé par l'Union

EUROMED JUSTICE III PROJECT
PROJET EUROMED JUSTICE III

EUROMED

Mission

Proposer un programme de travail pour la période de prolongation qui soit à la fois professionnel, efficace et réaliste.

Apporter une réponse flexible aux besoins qui ont été recensés comme étant des priorités pour la période de prolongation du projet.

Ne pas augmenter les coûts ni le budget du projet.

Prolonger la période d'exécution jusqu'à mars 2015.

Implemented by / Mis en oeuvre par :

Lead firm / Chef de file :

EIPA Barcelona

Project funded by the European Union / Proje

EUROMED JUSTICE III PROJECT
PROJET EUROMED JUSTICE III
OBJECTIFS

Approfondir les lignes d'action actuelles en organisant des activités sur des éléments critiques. Introduire un élément d'innovation dans les aspects méthodologiques et le contenu

Les activités devraient être prudemment réalisables dans les délais et avec les ressources financières et humaines disponibles

Activités pertinentes du point de vue des objectifs généraux et spécifiques

Dans le respect des termes de référence et en phase avec les activités déjà réalisées

Capitaliser l'expérience et les connaissances acquises

PROJET EUROMED JUSTICE III

STRATÉGIE

Project funded by the European Union / Projet financé par l'Union européenne

- Éviter un traitement différencié entre les pays bénéficiaires, car cela pourrait être mal interprété et produire méfiance et suspicions, voire des réactions négatives de certains pays dans la dernière phase du projet.

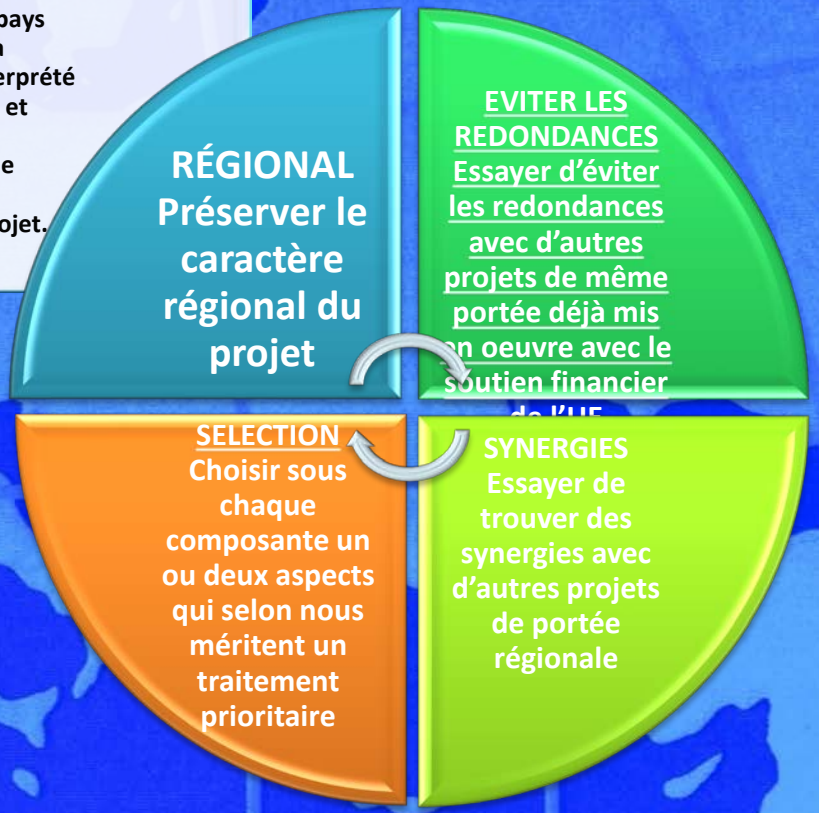

Implemented by / Mis en oeuvre par :
Lead firm / Chef de file :

EIPA Barcelona

Project funded by the European Union / Projet financé par l'Union européenne

PROJET EUROMED JUSTICE III
PLAN DE TRAVAIL

EUROMED

RÉUNION TECHNIQUE DE MISE À JOUR

30.09.2014 Barcelone

- présenter la phase de prolongation du projet.
- présenter les activités contenues dans cette proposition.
- obtenir le soutien des pays bénéficiaires pour la mise en œuvre de la période de prolongation.
- obtenir des synergies pour la mise en œuvre de la prolongation.
- effectuer une analyse des phases du projet déjà mises en œuvre et leur optimisation par rapport aux activités, programmes et projets de coopération bilatérale entre l'UE et les pays bénéficiaires dans le secteur de la justice.
- avancer quelques premières réflexions sur les résultats obtenus.

Implemented by / Mis en œuvre par :
Lead firm / Chef de file :

EIPA Barcelona

Project funded by the European Union / Projet financé par l'Union européenne

PROJET EUROMED JUSTICE III
PLAN DE TRAVAIL

EUROMED

SEMINAIRE COMPOSANTE I

PP SF 1.4

Analyse de la répartition des pouvoirs de gouvernance - constitutionnels et juridiques – du pouvoir judiciaire et de l'administration de la justice entre les différents acteurs institutionnels, leurs rôles et capacités respectifs et les agendas législatifs de l'UE et de ses Etats membres. Examen des modèles en place dans les pays bénéficiaires et comparaison avec les modèles en place et l'évolution qui s'est produite dans les États membres de l'UE, tout en les rapprochant des tendances « standard » dans ces domaines et en identifiant les questions les plus épineuses et les meilleurs exemples régionaux au niveau horizontal.

Implemented by / Mis en oeuvre par :
Lead firm / Chef de file :

EIPA Barcelona

Project funded by the European Union / Projet financé par l'Union européenne

PROJET EUROMED JUSTICE III
PLAN DE TRAVAIL

EUROMED

SEMINAIRE COMPOSANTE II

PP SF 2.4

Les règlements transfrontaliers de l'UE, de ses Etats membres et des pays partenaires du Voisinage Sud, et les conflits transfrontaliers en matière familiale.

- Catalogue des principaux problèmes que l'on rencontre dans une zone intermédiaire entre le droit de la famille, les règlements transfrontaliers et les règlements sur la sécurité intérieure. Ce sont des problèmes très pertinents pour résoudre les conflits internationaux en droit de la famille et ils ont un impact concret sur un exercice effectif des droits.

Implemented by / Mis en oeuvre par :
Lead firm / Chef de file :

EIPA Barcelona

PROJET EUROMED JUSTICE III
PLAN DE TRAVAIL

Project funded by the European Union / Projet financé par l'Union européenne

EUROMED

SEMINAIRE COMPOSANTE III

PP SF 3.4

Pour un statut juridique global des victimes dans lequel une place spéciale est réservée à la violence de genre, à la violence interfamiliale et aux victimes du terrorisme

- Séminaire très technique ; il devrait permettre de donner un aperçu comparatif d'un ou deux EM de l'UE qui ont développé des règlements plus clairs et plus complets en la matière, dans le but de donner aux pays bénéficiaires l'occasion d'identifier les lacunes réglementaires éventuelles dans leur droit interne selon la norme régionale et de comparer leur système avec un règlement très concret de l'UE ou d'un de ses EM. Ce séminaire sera un exercice d'assistance technique en vue de la création ou de l'amélioration dudit règlement interne.

Implemented by / Mis en oeuvre par :
Lead firm / Chef de file :

EIPA Barcelona

Project funded by the European Union / Projet financé par l'Union européenne

PROJET EUROMED JUSTICE III
PLAN DE TRAVAIL

EUROMED

VISITE D'ETUDE I

PP VE 1

Protocoles d'aide aux victimes. Expérience pratique.

- Visite d'étude dans une administration spécialisée dans un pays de l'UE, axée sur les protocoles d'aide aux victimes, en particulier en mettant l'accent sur la coordination entre les services de sécurité (police), les services administratifs (services médicaux ou sociaux) et le pouvoir judiciaire; une attention particulière sera accordée à la violence de genre, à la violence interfamiliale et aux mineurs et victimes du terrorisme.

Implemented by / Mis en oeuvre par :

Lead firm / Chef de file :

EIPA Barcelona

PROJET EUROMED JUSTICE III
PLAN DE TRAVAIL

Project funded by the European Union / Projet financé par l'Union européenne

EUROMED

VISITE D'ETUDE II

PP VE 2

L'utilisation des nouvelles technologies dans l'administration de la Justice. Exemples concrets.

- Visite d'étude dans une administration judiciaire spécialisée dans un pays de l'UE dans le but d'explorer les possibilités d'utilisation des nouvelles technologies dans le cadre des conclusions obtenues au cours de la phase de mise en œuvre et dans le « Manuel EuroMed de bonnes pratiques par rapport à l'utilisation des nouvelles technologies » ; l'accent sera mis sur l'utilisation de la vidéoconférence, la téléconférence et la communication électronique avec les citoyens et les professionnels.

Implemented by / Mis en oeuvre par :
Lead firm / Chef de file :

EIPA Barcelona

Project funded by the European Union / Projet financé par l'Union européenne

PROJET EUROMED JUSTICE III

PLAN DE TRAVAIL

EUROMED

CONFÉRENCE FINALE

Implemented by / Mis en oeuvre par :

Lead firm / Chef de file :

EIPA Barcelona

EUROMED JUSTICE III PROJECT

PROJET EUROMED JUSTICE III

Provisional calendar

Project funded by the European Union / Projet financé par l'Union européenne

EUROMED

- **30 Septembre 2014** Réunion de mise à jour Barcelone
- **PP SF 1 21-23 Oct. 2014 Lisbonne**
- PP VE 1 2-6 Nov. 2014 Pays-Bas
- PP SF 2 18-20 Nov. 2014 Rome
- **PP SF 3 16-18 Déc. Madrid**
- PP VE 2 15-20 Déc. Madrid
- **Conférence finale 11 février 2015 Bruxelles**
- **Mi-mars 2015 Ebauche de rapport final**
- **Fin mars 2015 Rapport final**

Implemented by / Mis en oeuvre par :
Lead firm / Chef de file :

EIPA Barcelona

Project funded by the European Union / Projet financé par l'Union européenne

EUROMED JUSTICE III PROJECT

*

PROJET EUROMED JUSTICE III

EUROMED

MERCI

Implemented by / Mis en oeuvre par :

Lead firm / Chef de file :

EIPA Barcelona

EUROMED JUSTICE III PROJECT

PROJET EUROMED JUSTICE III

Project funded by the European Union / Projet financé par l'Union européenne

Implemented by / Mis en oeuvre par :

Lead firm / Chef de file :

EIPA Barcelona

FIIAPP

SOFRECO

DEUTSCHE STIFTUNG FÜR INTERNATIONALE RECHTLICHE ZUSAMMENARBEIT E.V. IRZ